

**VERORDNUNG ÜBER DEN LEINENZWANG FÜR HUNDE IM BEREICH DER  
LANDESHAUPTSTADT INNSBRUCK**

**(Gemeinderatsbeschluss vom 20.12.1976, 23.04.1997, 27.01.2005,  
28.02.2008, 18.11.2010, 08.11.2012, 21.01.2016, 09.11.2017 und 16.07.2020)**

Auf Grund des § 6a Abs. 2 des Gesetzes vom 06.07.1976 zur Regelung bestimmter polizeilicher Angelegenheiten, LGBl. Nr. 60, zuletzt geändert durch das Gesetz, LGBl. Nr. 5/2020, wird verordnet:

**§ 1****Leinenzwang in Parkanlagen**

Die Vorschrift des § 5 erster Halbsatz der Verordnung zum Schutze der städtischen Parkanlagen (Gemeinderatsbeschluss vom 02.04.1970 in der Fassung der Beschlüsse vom 23.06.1976, 26.02.1987, 21.10.1999, 23.05.2001, 30.03.2006, 30.09.2008, 18.06.2009, 14.04.2011, 18.06.2015, 23.03.2017, 26.04.2018 und 26.03.2020) gilt als Durchführungsverordnung zu § 6a Abs. 2a des Gesetzes vom 06.07.1976 zur Regelung bestimmter polizeilicher Angelegenheiten, LGBl. Nr. 60/1976, zuletzt geändert durch das Gesetz LGBl. Nr. Nr.5/2020.“

**§ 2****Leinenzwang im Bereich  
landwirtschaftlicher Kulturen**

Im Bereich landwirtschaftlicher Kulturen außerhalb geschlossener Ortschaften sind Hunde im Zeitraum vom 1. März bis einschließlich 15. Oktober jeden Jahres, im Bereich nicht abgeernteter Felder bis einschließlich 15. November jeden Jahres, an einer nicht mehr als zwei Meter langen Leine zu führen.

**§ 2a**

**Leinenzwang auf bestimmten Wegen**

Auf den in der Anlage 1 und Anlage 2 gelb eingezeichneten Wegen sind Hunde an der Leine zu führen.

**§ 3**

Weitergehende Rechtsvorschriften über den Leinenzwang für Hunde werden durch diese Verordnung nicht berührt.

**§ 4**

**Inkrafttreten**

Diese Verordnung tritt mit dem ihrer Kundmachung folgenden Tage in Kraft.

Anmerkung: Die Verordnung vom 18.11.2010 tritt mit 25.11.2010 in Kraft.  
Die Verordnung vom 08.11.2012 tritt mit 14.11.2012 in Kraft.  
Die Verordnung vom 21.01.2016 tritt mit 27.01.2016 in Kraft.  
Die Verordnung vom 09.11.2017 tritt mit 17.11.2017 in Kraft.  
Die Verordnung vom 16.07.2020 tritt mit 22.07.2020 in Kraft.

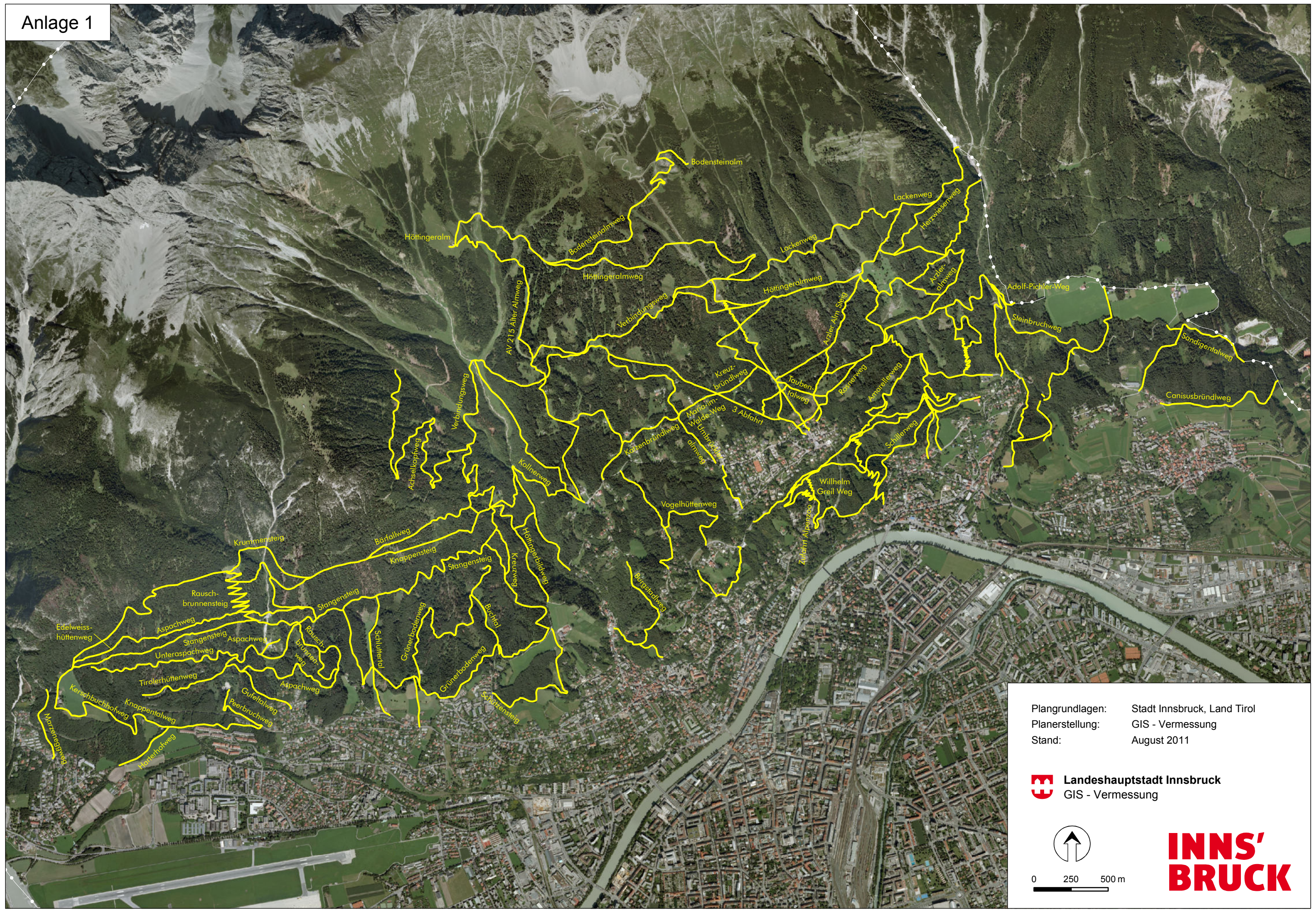

Plangrundlagen: Stadt Innsbruck, Land Tirol  
Planerstellung: GIS - Vermessung  
Stand: August 2011

 Landeshauptstadt Innsbruck  
GIS - Vermessung



0 250 500 m

**INNS' BRUCK**

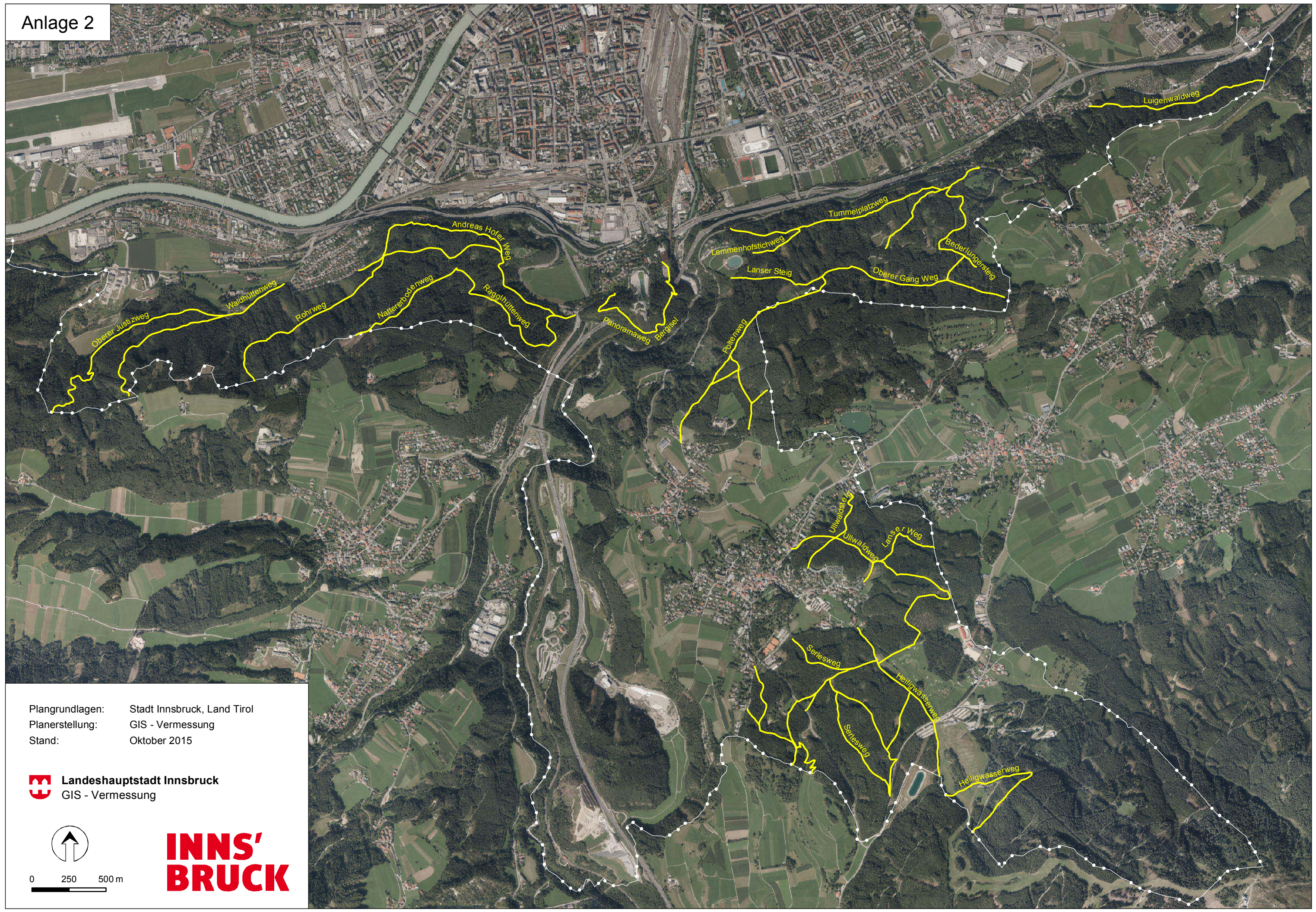

Plangrundlagen: Stadt Innsbruck, Land Tirol  
Planerstellung: GIS - Vermessung  
Stand: Oktober 2015

 Landeshauptstadt Innsbruck  
GIS - Vermessung

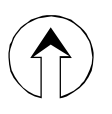

0 250 500 m

**INNS'  
BRUCK**